



CAMERI 22 Ottobre 2006
GRANDI EVENTI EQUESTRI - CAMERI - 22 OTTOBRE 2006
Ordine di Partenza - Addestramento
INVITO AL COMPLETO PONY - 22/10/2006
08:30:00 RETT. A - 20x40



20/10/2006 21.50

€ 0,00

Pagina 1 di 1

Delegato Tecnico **FRANCO MOSCA**

Ripresa **E 50 ed. 2006**

Punt. Max **160**

Giudice in C **LORENZA VOLTERRA**

							<i>Addestramento</i>	<i>Fondo</i>
1	1	SCN	2000	DI GIACOMO VITTORIA	J	ITA Brev.	08.30.00	12.20.00
							Pony	12.23.18
2	2	BEL	1988	BINAGHI GIULIA	J	ITA Brev.	08.34.00	12.22.00
							Pony	12.25.18
3	3	FRA	1991	MARCHETTO ALBERTO	J	ITA Brev.	08.38.00	12.24.00
							Pony	12.27.18
4	4	SCN	1996	RABACHIN ELISA	J	ITA Brev.	08.42.00	12.26.00
							Pony	12.29.18
5	5	FRA	1994	COMAZZI ILARIA	J	ITA Brev.	08.46.00	12.28.00
							Pony	12.31.18
6	6	SCN	1998	ROSIGNOLI CRISTIAN	J	COL Brev.	08.50.00	12.30.00
							Pony	12.33.18
7	7	FRA	1999	RIVA AURELIO	J	ITA Brev.	08.54.00	12.32.00
							Pony	12.35.18
8	8	SCN	1996	CELESIA SUSANNA	J	ITA Brev.	08.58.00	12.34.00
							Pony	12.37.18

* Componenti Squadra





CAMERI 22 Ottobre 2006
GRANDI EVENTI EQUESTRI - CAMERI - 22 OTTOBRE 2006
Ordine di Partenza - Addestramento
CATEGORIA 1 - 22/10/2006
09:20:00 RETT. A - 20x40



20/10/2006 21.50

€ 0,00

Pagina 1 di 1

Delegato Tecnico **FRANCO MOSCA**

Ripresa **E 100 ed. 2006**

Punt. Max **160**

Giudice in C **LORENZA VOLTERRA**

							<i>Addestramento</i>	<i>Fondo</i>	
1	11	GER	1997	CAVAGLIANO GIULIA	J	ITA	Brev.	09.20.00	12.54.00 <i>12.57.07</i>
2	12	ITA	1999	FULICI ANDREA	J	ITA	Brev.	09.24.00	12.56.00 <i>12.59.07</i>
3	13	SCN	1999	GHELFI GIORGIA	J	ITA	Brev.	09.28.00	12.58.00 <i>13.01.07</i>
4	14	ITA	1997	DURANTI MAURO	S	ITA	Brev.	09.32.00	13.00.00 <i>13.03.07</i>
5	15	IRL	1999	BOTTA FRANCESCA	S	ITA	Brev.	09.36.00	13.02.00 <i>13.05.07</i>
6	16	IRL	2002	GORLINI SOPHIA	J	ITA	Brev.	09.40.00	13.04.00 <i>13.07.07</i>
7	17	GER	1997	ARECCO GIULIA	J	ITA	Brev.	09.44.00	13.06.00 <i>13.09.07</i>
8	18	ITA	2000	PESCE VALERIA	S	ITA	Brev.	09.48.00	13.08.00 <i>13.11.07</i>
9	19	ITA	2001	CASOLARI ALBERTO	S	ITA	1°Gr.	09.52.00	13.10.00 <i>13.13.07</i>
10	20	FRA	1995	RIVA MARCELLO	J	ITA	Brev.	09.56.00	13.12.00 <i>13.15.07</i>
11	21	ITA	2001	MENNI VALENTINA	S	ITA	1°Gr.	10.00.00	13.14.00 <i>13.17.07</i>
12	22	SCN	1999	GORINI FABIO	J	ITA	Brev.	10.04.00	13.16.00 <i>13.19.07</i>
----- Pausa -----									
13	23	FRA	2002	CELESIA GIACOMO RICCARDO	J	ITA	Brev.Q J	10.18.00	13.18.00 <i>13.21.07</i>
14	24	GBR	1991	TOMASINO AZZURRA	J	ITA	Brev.	10.22.00	13.20.00 <i>13.23.07</i>
15	25	FRA	2000	FRIGERIO TOMMASO	S	ITA	1°Gr.	10.26.00	13.22.00 <i>13.25.07</i>
16	26	SCN	1992	STORTI MARTINA	J	ITA	Brev.	10.30.00	13.24.00 <i>13.27.07</i>
17	27	FRA	1993	BUSCAROLI SILVIA	S	ITA	Brev.	10.34.00	13.26.00 <i>13.29.07</i>
18	28	ITA	2001	PAIORO SARA	J	ITA	1°Gr.J	10.38.00	13.28.00 <i>13.31.07</i>
19	29	SCN	0000	PAPIRI CAMILLA	J	SUI	Brev.	10.42.00	13.30.00 <i>13.33.07</i>
20	30	GBR	2002	CHIAPPERO REBECCA	Y	ITA	1°Gr.	10.46.00	13.32.00 <i>13.35.07</i>
21	31	SCN	0000	REISER VALENTINA	J	SUI	Brev.	10.50.00	13.34.00 <i>13.37.07</i>
22	32	GER	2002	COTTI LAURA	Y	ITA	1°Gr.	10.54.00	13.36.00 <i>13.39.07</i>
23	33	ITA	2001	PRESSANTO MARIA CHIARA	J	ITA	Brev.	10.58.00	13.38.00 <i>13.41.07</i>
24	34	ITA	1999	PLESSI CLAUDIO	S	ITA	Brev.	11.02.00	13.40.00 <i>13.43.07</i>

* Componenti Squadra





CAMERI 22 Ottobre 2006
GRANDI EVENTI EQUESTRI - CAMERI - 22 OTTOBRE 2006
Ordine di Partenza - Addestramento
CATEGORIA 2 - 22/10/2006
08:30:00 RETT. B - 20x60



20/10/2006 21.51 **€ 0,00** Delegato Tecnico **FRANCO MOSCA** Pagina 1 di 2
 Ripresa **E 210 ed. 2006**
 Punt. Max **190**

Giudice in C **MASSIMO BUZZI**

						Addestramento		Fondo		
1	37	DOREEN VII	GER	1989	BEVILACQUA MARTA	J	ITA	1°Gr.J	08.30.00	14.00.00 14.03.33
2	38	NARCISO DEL QUASSOLO	ITA	1997	SANDRELLI GIULIA	J	ITA	1°Gr.J	08.36.00	14.02.00 14.05.33
3	39	INISTIOGE OHIO	IRL	2001	PAVESI MARIO	S	ITA	1°Gr.	08.42.00	14.04.00 14.07.33
4	40	LOSKOT	POL	1995	GRANDIS PIETRO	J	ITA	Brev.	08.48.00	14.06.00 14.09.33
5	41	ZERWONY (EX CZERWONY KSIAZE)	POL	1999	VALLARINO ANDREA	Y	ITA	1°Gr.	08.54.00	14.08.00 14.11.33
6	42	CLASSIC CRASH	ITA	1995	ERMOLLI MONICA GIOVANNA	S	ITA	1°Gr.	09.00.00	14.10.00 14.13.33
7	43	REPROCHE	GBR	1996	MESSUTI GIULIA	S	ITA	1°Gr.Q.	09.06.00	14.12.00 14.15.33
8	44	EROS EXPRESS	ITA	2002	POWALA ROBERT	S	POL	2°Gr. Compl.	09.12.00	14.14.00 14.17.33
9	45	NATTYGANE CAREL	SCN	2000	CRIPPA MARTINA CAMILLA COSTANZA	J	ITA	Brev.	09.18.00	14.16.00 14.19.33
10	46	GINEPRINO	ITA	1994	GENTILI FEDERICA	J	ITA	Brev.	09.24.00	14.18.00 14.21.33
11	47	JUMPER D'ASPE	FRA	1997	BORELLA CAMILLA	J	ITA	Brev.	09.30.00	14.20.00 14.23.33
12	48	SVEVAH	ITA	2000	BONAFEDE STEFANO	S	ITA	1°Gr.	09.36.00	14.22.00 14.25.33
13	49	MERVEILLE DE TURCY	FRA	2000	FALORNI FRANCESCO	S	ITA	2°Gr. Compl.	09.42.00	14.24.00 14.27.33
14	50	LEONORA DEL GIGLIO	ITA	2000	PINCI DIMITRI	S	ITA	2°Gr. Compl.	09.48.00	14.26.00 14.29.33
15	51	NOCCIOLA MIA	ITA	2001	CANNAVALE CHIARA LUISA	S	ITA	2°Gr. Compl.	09.54.00	14.28.00 14.31.33
----- Pausa -----										
16	52	FAKIR DU CLOS II	FRA	1993	CASOLARI VITTORIO	S	ITA	1°Gr.	10.10.00	14.30.00 14.33.33
17	53	YOUNG AHARNEY	IRL	2000	MARE RAFFAELE	J	ITA	1°Gr.J	10.16.00	14.32.00 14.35.33
18	54	MATINEE	IRL	1994	PRIORE YASMINE	J	ITA	1°Gr.J	10.22.00	14.34.00 14.37.33
19	55	LINO	ITA	2001	PAVESI MONICA	S	ITA	2°Gr. Compl.	10.28.00	14.36.00 14.39.33
20	56	DALI 010	GER	1994	SAMARAS CLAUDIA	J	ITA	Brev.	10.34.00	14.38.00 14.41.33
21	57	CHARLIE	SCN	1997	RAVECCA SIMONE	S	ITA	1°Gr.	10.40.00	14.40.00 14.43.33
22	58	SOPRAN ROY	ITA	1992	VENIER FRANCESCO	S	ITA	1°Gr.	10.46.00	14.42.00 14.45.33
23	59	ROMARIO	GER	1999	SANDEI PIETRO	J	ITA	1°Gr.J	10.52.00	14.44.00 14.47.33
24	60	URECO	ITA	1993	VIOLA SERENA	J	ITA	1°Gr.J	10.58.00	14.46.00 14.49.33
25	61	IDEO CROPTOIS	FRA	1996	MALASPINA FRANCESCA	J	ITA	Brev.	11.04.00	14.48.00 14.51.33
26	62	KELY BREEZE	ITA	2001	DEGHE' LISA	S	ITA	2°Gr.Q Compl.	11.10.00	14.50.00 14.53.33
27	63	GOLIA	NED	1995	FERRARIO MATTEO	J	ITA	Brev.	11.16.00	14.52.00 14.55.33
28	64	DUN BAMBI	SCN	1998	PULICI VALERIA	J	ITA	Brev.	11.22.00	14.54.00 14.57.33
29	65	BON FAJF	POL	1999	SCAGLIOTTI FIAMMETTA	J	ITA	Brev.Q J	11.28.00	14.56.00 14.59.33



CAMERI 22 Ottobre 2006
GRANDI EVENTI EQUESTRI - CAMERI - 22 OTTOBRE 2006
Ordine di Partenza - Addestramento
CATEGORIA 2 - 22/10/2006
08:30:00 RETT. B - 20x60



20/10/2006 21.51 **€ 0,00** Delegato Tecnico **FRANCO MOSCA** Pagina 2 di 2
 Ripresa **E 210 ed. 2006**
 Punt. Max **190**

Giudice in C **MASSIMO BUZZI**

						Addestramento		Fondo		
30	66	DESERTU	ITA	1999	DOCIMO ANDREA	S	ITA	2°Gr.Q Compl.	11.34.00	14.58.00 15.01.33
----- Pausa -----										
31	67	VIRO	ITA	1990	MACOR GIULIA	J	ITA	Brev.	11.50.00	15.00.00 15.03.33
32	68	ANTIOCO	ITA	1992	MINORE SIMONE	J	ITA	Brev.	11.56.00	15.02.00 15.05.33
33	69	MIDNIGHT CLASSIC	IRL	1996	CATTANEO PATRICK	S	ITA	Brev.	12.02.00	15.04.00 15.07.33
34	70	HES ALL BUSINESS	IRL	1999	DALLA ANDREA	S	ITA	1°Gr.	12.08.00	15.06.00 15.09.33
35	71	ELVYRA	ITA	2000	AONDIO BERTERO FRANCESCO	J	ITA	1°Gr.J	12.14.00	15.08.00 15.11.33
36	72	LIPPMANN M	NED	1993	BUGATTO NICOLE CATERINA FRANCESCA	ITA	ITA	Brev.	12.20.00	15.10.00 15.13.33
37	73	JAPPELOUP	NED	1991	NICODANO GEMMA	J	ITA	Brev.	12.26.00	15.12.00 15.15.33
38	74	JEDWAB	POL	1999	SOMMARUGA BENEDETTA	J	ITA	Brev.	12.32.00	15.14.00 15.17.33
39	75	PETARDA	HUN	1997	BEVILACQUA MARTA	J	ITA	1°Gr.J	12.38.00	15.16.00 15.19.33
40	76	ANGLOMA	ITA	1996	SANDRELLI GIULIA	J	ITA	1°Gr.J	12.44.00	15.18.00 15.21.33
41	77	OPIUM	ITA	2002	POWALA ROBERT	S	POL	2°Gr. Compl.	12.50.00	15.20.00 15.23.33
42	78	IULIOS	ITA	1999	PINCI DIMITRI	S	ITA	2°Gr. Compl.	12.56.00	15.22.00 15.25.33

* Componenti Squadra





CAMERI 22 Ottobre 2006
GRANDI EVENTI EQUESTRI - CAMERI - 22 OTTOBRE 2006
Ordine di Partenza - Addestramento
CATEGORIA 3 - 22/10/2006
08:30:00 RETT. C - 20x60



20/10/2006 21.52

€ 0,00

Pagina 1 di 1

Delegato Tecnico **FRANCO MOSCA**

Ripresa **E 310 ed. 2006**

Punt. Max **210**

Giudice in C **ROBERTO GATTI**

								<i>Addestramento</i>	<i>Fondo</i>	
1	81	DAREDEVIL JOE	IRL	2001	MORANZONI ELISABETTA	S	ITA	2°Gr.Q Compl.	08.30.00	15.40.00 15.44.22
2	82	KLAIR MATIN DU BORN	FRA	1998	RIVA UMBERTO	J	ITA	1°Gr.J	08.36.00	15.42.00 15.46.22
3	83	SUNNY	SCN	0000	FREYDL GABRIELA	S	AUT	1°Gr.	08.42.00	15.44.00 15.48.22
4	84	RIO CUARTO	GER	1997	ZORZI CARLOTTA	Y	ITA	1°Gr.	08.48.00	15.46.00 15.50.22
5	85	ROCCA DELFERRO	ITA	2001	CHIAPPERO REBECCA	Y	ITA	1°Gr.	08.54.00	15.48.00 15.52.22
6	86	NANAN DES LANDES	FRA	2001	MIGLIAVACCA MATTEO	S	ITA	2°Gr. Compl.	09.00.00	15.50.00 15.54.22
7	87	DOLPHIN LADY	GBR	1999	BERLINGIERI ALESSANDRO	S	ITA	2°Gr.Q Compl.	09.06.00	15.52.00 15.56.22
8	88	DEWNIA	POL	1991	BORSI VALENTINA	Y	ITA	1°Gr.	09.12.00	15.54.00 15.58.22
9	89	AMBARABA' DELLA MAGGIOLINA	ITA	1996	DI LORETO BENITO OSCAR	S	ITA	1°Gr.	09.18.00	15.56.00 16.00.22
10	90	DISNEY DE LA FOREET	FRA	1991	BELLINI FRANCESCA	S	ITA	1°Gr.	09.24.00	15.58.00 16.02.22
11	91	MONELLA ZETA	ITA	1999	MONARCA ALESSIA	J	ITA	Brev.Q J	09.30.00	16.00.00 16.04.22
12	92	OUT OF THE BLEU	GBR	1994	FIORANI MATILDE	J	ITA	1°Gr.J	09.36.00	16.02.00 16.06.22
----- Pausa -----										
13	93	IL TROVATORE	ITA	1990	TURNER CAROLINA LUISA	S	ITA	1°Gr.	09.52.00	16.04.00 16.08.22
14	94	MOLETO DEL FERRO	GBR	2000	GNECCHI ANNA	J	ITA	Brev.Q J	09.58.00	16.06.00 16.10.22
15	95	MAINSTOWN	IRL	1993	FURLAN BIANCA BEATRICE	J	ITA	Brev.Q J	10.04.00	16.08.00 16.12.22
16	96	CIRONIC	GER	1997	CORTI ELEONORA	J	ITA	Brev.Q J	10.10.00	16.10.00 16.14.22
17	97	RITTUS	NED	1998	PIVETTI LUCIANO	S	ITA	1°Gr.	10.16.00	16.12.00 16.16.22
18	98	JORDANE DES ROCHES	FRA	1997	RIVA CLAUDIO	S	ITA	2°Gr. Compl.	10.22.00	16.14.00 16.18.22
19	99	POLENA	ITA	2000	BALZARETTI GIOVANNI	S	ITA	2°Gr. Compl.	10.28.00	16.16.00 16.20.22
20	100	MITSOUKO DES ALLOIS	SCN	0000	ZIMMERMANN KIMBERLEY	Y	SUI	2°Gr.	10.34.00	16.18.00 16.22.22
21	101	ZIKI DELLA MAGGIOLINA	ITA	1995	RACCA LIDIA	S	ITA	1°Gr.	10.40.00	16.20.00 16.24.22
22	102	FERNHILL FLIGHT	SCN	0000	MORANZONI ELISABETTA	S	ITA	2°Gr.Q Compl.	10.46.00	16.22.00 16.26.22
23	103	LATINO EXPRESS	FRA	1999	RIVA UMBERTO	J	ITA	1°Gr.J	10.52.00	16.24.00 16.28.22
24	104	UNDERBREAKER	SCN	0000	FREYDL GABRIELA	S	AUT	1°Gr.	10.58.00	16.26.00 16.30.22

* Componenti Squadra





CAMERI 22 Ottobre 2006
GRANDI EVENTI EQUESTRI - CAMERI - 22 OTTOBRE 2006
Ordine di Partenza - Addestramento
CATEGORIA 4 - 22/10/2006
11:20:00 RETT. C - 20x60



20/10/2006 21.52

€ 1395,00

Pagina 1 di 1

Giudice in C **PIERO ACQUARO**

Delegato Tecnico **FRANCO MOSCA**

Ripresa **F 105 ed. 2006**

Punt. Max **310**

								<i>Addestramento</i>	<i>Fondo</i>	
1	107	LORO PIANA NEPTURIN DU LEVANT	FRA	2001	BASILICO ALBERTO	S	ITA	2°Gr.	11.20.00	16.45.00 <i>16.49.49</i>
2	108	RICH EDWARD	IRL	1997	CASTELLI MARTA	J	ITA	1°Gr.J	11.27.00	16.48.00 <i>16.52.49</i>
3	109	REBEL HEART	IRL	1995	POWALA ROBERT	S	POL	2°Gr. Compl.	11.34.00	16.51.00 <i>16.55.49</i>
4	110	BELL'S	CZE	1995	MARTINI DI CIGALA BERNARDO	S	ITA	1°Gr.Q.	11.41.00	16.54.00 <i>16.58.49</i>
5	111	VERACRUZ	IRL	1992	PIRAN ANNA	Y	ITA	1°Gr.	11.48.00	16.57.00 <i>17.01.49</i>
6	112	JORDIN UTOPIA	SCN	0000	SCHIMMEL CORNELIA	S	SUI	2°Gr. Compl.	11.55.00	17.00.00 <i>17.04.49</i>
7	113	NOMIO	ITA	1995	REBECCHI GIULIA MARIA	S	ITA	2°Gr. Compl.	12.02.00	17.03.00 <i>17.07.49</i>
8	114	GIN KELLY DEL COLLE	ITA	1997	PIOMBO CARLO	Y	ITA	1°Gr.	12.09.00	17.06.00 <i>17.10.49</i>
9	115	TISSIDENT	ITA	1998	TROCCIOLA ANCESCHI GIACOMO	J	ITA	1°Gr.J	12.16.00	17.09.00 <i>17.13.49</i>
10	116	TAF FUSAIN	FRA	1999	MIGLIAVACCA MATTEO	S	ITA	2°Gr. Compl.	12.23.00	17.12.00 <i>17.16.49</i>
11	117	SOGNO D'AMORE	ITA	1999	CHIAPPERO REBECCA	Y	ITA	1°Gr.	12.30.00	17.15.00 <i>17.19.49</i>
12	118	LORO PIANA FREDDIE'S STAR	IRL	2001	BASILICO ALBERTO	S	ITA	2°Gr.	12.37.00	17.18.00 <i>17.22.49</i>
13	119	CERFOGLIO DELLA FIORA SECONDA	ITA	1990	CASTELLI MARTA	J	ITA	1°Gr.J	12.44.00	17.21.00 <i>17.25.49</i>

* Componenti Squadra



CAMERI 22 Ottobre 2006
GRANDI EVENTI EQUESTRI - CAMERI - 22 OTTOBRE 2006

20/10/2006 21.45

Elenco Alfabetico - Cronologico Partenze

22/10/2006

BASILICO ALBERTO

107	NEPTURIN DU LEVANT	CATEGORIA 4	Addestramento	11.20.00
101	FREDDIE'S STAR	CATEGORIA 4	Addestramento	12.37.00
107	NEPTURIN DU LEVANT	CATEGORIA 4	Cross	16.45.00
101	FREDDIE'S STAR	CATEGORIA 4	Cross	17.18.00

BEVILACQUA MARTA

55	DOREEN VII	CATEGORIA 2	Addestramento	08.30.00
34	PETÀRDA	CATEGORIA 2	Addestramento	12.38.00
55	DOREEN VII	CATEGORIA 2	Cross	14.00.00
34	PETÀRDA	CATEGORIA 2	Cross	15.16.00

CASTELLI MARTA

106	RICH EDWARD	CATEGORIA 4	Addestramento	11.27.00
100	CERFOGLIO DELLA FIORA SECONDA	CATEGORIA 4	Addestramento	12.44.00
106	RICH EDWARD	CATEGORIA 4	Cross	16.48.00
100	CERFOGLIO DELLA FIORA SECONDA	CATEGORIA 4	Cross	17.21.00

CHIAPPERO REBECCA

83	ROCCA DELFERRO	CATEGORIA 3	Addestramento	08.54.00
19	CELLAMONTE DELFERRO	CATEGORIA 1	Addestramento	10.46.00
105	SOGNO D'AMORE	CATEGORIA 4	Addestramento	12.30.00
19	CELLAMONTE DELFERRO	CATEGORIA 1	Cross	13.32.00
83	ROCCA DELFERRO	CATEGORIA 3	Cross	15.48.00
105	SOGNO D'AMORE	CATEGORIA 4	Cross	17.15.00

FREYDL GABRIELA

89	SUNNY	CATEGORIA 3	Addestramento	08.42.00
77	UNDERBREAKER	CATEGORIA 3	Addestramento	10.58.00
89	SUNNY	CATEGORIA 3	Cross	15.44.00
77	UNDERBREAKER	CATEGORIA 3	Cross	16.26.00

MIGLIAVACCA MATTEO

84	NANAN DES LANDES	CATEGORIA 3	Addestramento	09.00.00
108	TAF FUSAIN	CATEGORIA 4	Addestramento	12.23.00
84	NANAN DES LANDES	CATEGORIA 3	Cross	15.50.00
108	TAF FUSAIN	CATEGORIA 4	Cross	17.12.00

MORANZONI ELISABETTA

76	DAREDEVIL JOE	CATEGORIA 3	Addestramento	08.30.00
88	FERNHILL FLIGHT	CATEGORIA 3	Addestramento	10.46.00
76	DAREDEVIL JOE	CATEGORIA 3	Cross	15.40.00
88	FERNHILL FLIGHT	CATEGORIA 3	Cross	16.22.00

PINCI DIMITRI

56	LEONORA DEL GIGLIO	CATEGORIA 2	Addestramento	09.48.00
35	IULIOS	CATEGORIA 2	Addestramento	12.56.00
56	LEONORA DEL GIGLIO	CATEGORIA 2	Cross	14.26.00
35	IULIOS	CATEGORIA 2	Cross	15.22.00

POWALA ROBERT

57	EROS EXPRESS	CATEGORIA 2	Addestramento	09.12.00
110	REBEL HEART	CATEGORIA 4	Addestramento	11.34.00
36	OPIUM	CATEGORIA 2	Addestramento	12.50.00
57	EROS EXPRESS	CATEGORIA 2	Cross	14.14.00
36	OPIUM	CATEGORIA 2	Cross	15.20.00
110	REBEL HEART	CATEGORIA 4	Cross	16.51.00

RIVA UMBERTO

75	KLAIR MATIN DU BORN	CATEGORIA 3	Addestramento	08.36.00
87	LATINO EXPRESS	CATEGORIA 3	Addestramento	10.52.00
75	KLAIR MATIN DU BORN	CATEGORIA 3	Cross	15.42.00
87	LATINO EXPRESS	CATEGORIA 3	Cross	16.24.00

CAMERI 22 Ottobre 2006
GRANDI EVENTI EQUESTRI - CAMERI - 22 OTTOBRE 2006

20/10/2006 21.45

Elenco Alfabetico - Cronologico Partenze

SANDRELLI GIULIA

54	NARCISO DEL QUASSOLO	CATEGORIA 2	Addestramento	08.36.00
33	ANGLOMA	CATEGORIA 2	Addestramento	12.44.00
54	NARCISO DEL QUASSOLO	CATEGORIA 2	Cross	14.02.00
33	ANGLOMA	CATEGORIA 2	Cross	15.18.00

INVITO PONY

NUMERI ROSSI

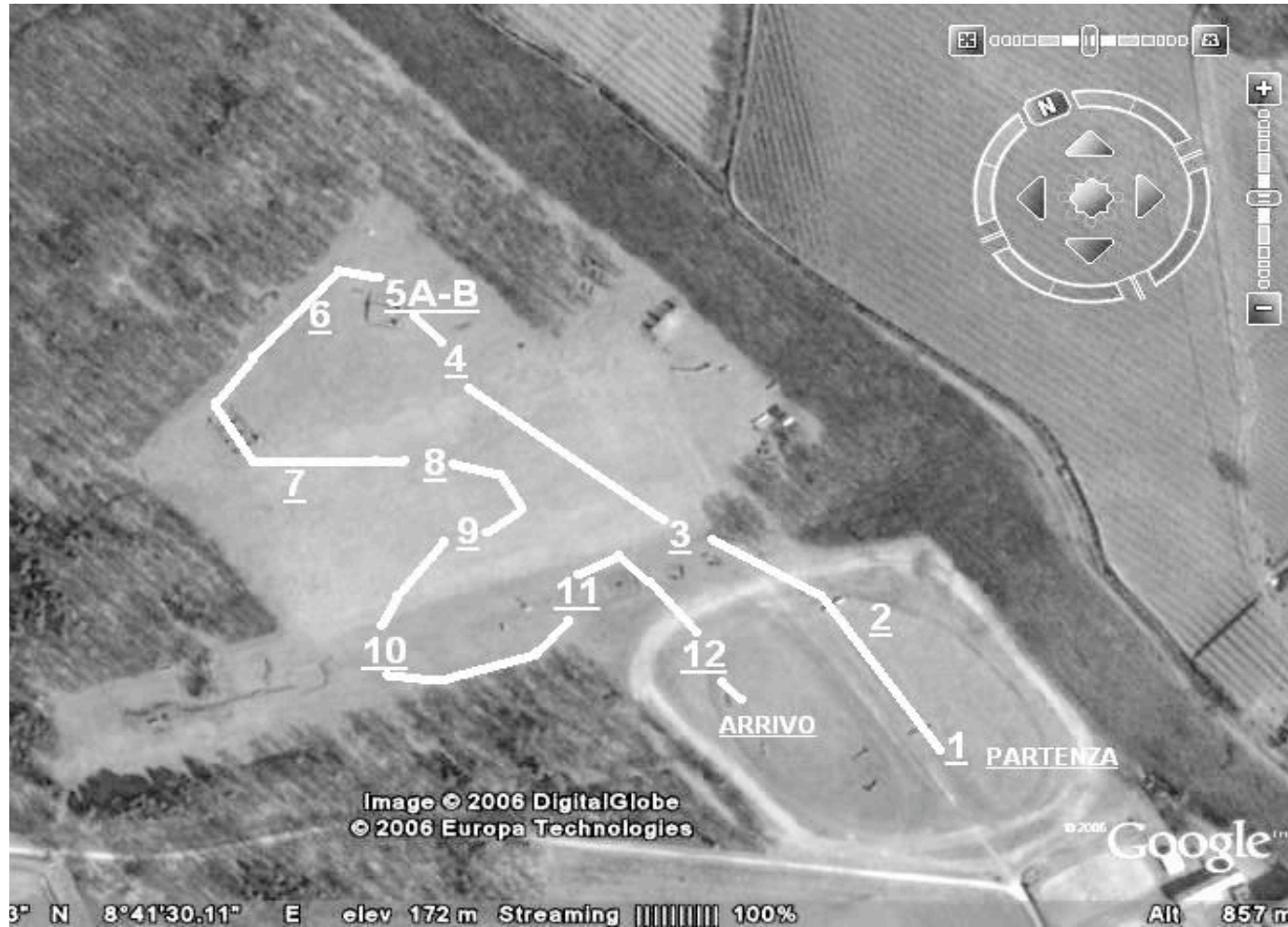

- 1 CHI BEN COMINCIA....
- 2 L'ARCO ROVESCIATO
- 3 PONTICELLO
- 4 FORCELLONE
- 5A SALI.....
- 5BSCENDI
- 6 CATASTA
- 7 OXER
- 8 IN MEZZO AL PRATO
- 9 TORNA INDIETRO!
- 10 GARIBALDI
- 11 E' QUASI FATTA
- 12 BRAVO!!!!!!!!!!

Lunghezza mt	1.150
Velocità m/m	350
Tempo prescritto	3' 18"
Tempo limite	6' 36"

CAT. 1

CATEGORIA

1

NUMERI AZZURRI



- 1 FERRO DA STIRO
- 2 TRONCO
- 3 TAMBURATO
- 4 TRONCONE IN DIAGONAL
- 5A CANCELLO
- 5B MANGIATOIA
- 6 DENTI DI PESCECANE
- 7 OXER
- 8 BETULLA
- 9 LAGHETTO
- 10 SCOPE DEI GIGANTI
- 11 MEZZA LUNA
- 12 TRONCO NEL PRATO
- 13 TALUS
- 14 TETTUCCIO

Lunghezza mt. 1.400

Velocità m/m 450

Tempo prescritto 3' 07"

Tempo limite 6' 14"

CAT. 2

CATEGORIA 2 NUMERI GIALLI



- 1 FERRO DA STIRO
- 2 TRONCO
- 3 MEZZO TONDO GIALLO
- 4 CAVALLETTO CON SIEPE
- 5 RIGATONE
- 6A MURO
- 6B STACCIONATA
- 7 FIORIERA
- 8 OPEN DITCH
- 9 FINESTRA
- 10 LAGHETTO
- 11 TUIA
- 12 FOSSO
- 13A BETULLA
- 13B BETULLA
- 14 OXER
- 15 CANCELLO DI VILLA

Lunghezza mt. 1.700
Velocità m/m 480

Tempo prescritto 3' 33"
Tempo limite 7' 06"

CAT. 3

CATEGORIA

3

NUMERI VERDI

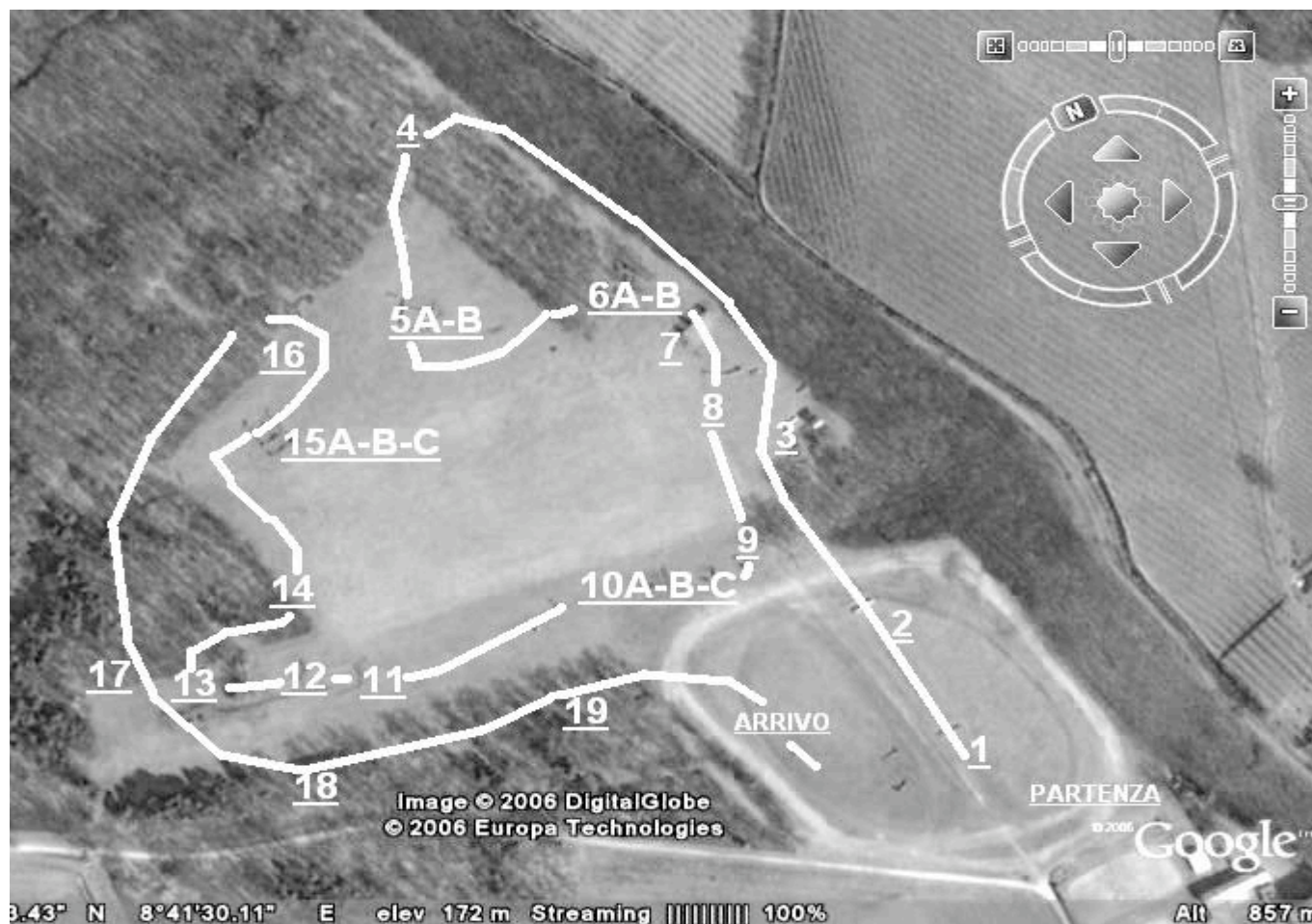

- 1 FERRO DA STIRO
- 2 TRIPLICE
- 3 VERTICALE
- 4 CATASTA
- 5A TRONCO
- 5B TALUS
- 6A DENTRO.....
- 6BFUORI
- 7 TRONCO IN CRESTA
- 8 ARGINELLO
- 9 TETTuccio
- 10A FRONTE STRETTO
- 10B TALUS
- 10C FRONTE STRETTO
- 11 INGRESSO IN ACQUA
- 12 TRONCO SU FOSSO
- 13 TUIA AD USCIRE DALL'ACQUA
- 14 BANDIERA
- 15A INGRESSO TOMBARELLO
- 15B FOSSO DEL TOMBARELLO
- 15C USCITA DEL TOMBARELLO
- 16 OPEN DITCH
- 17 ANGOLO
- 18 TRIPLICE DI BETULLA
- 19 API

Lunghezza mt. 2.180
Velocità m/m 500

Tempo prescritto 4' 22"
Tempo limite 8' 44"

CAT. 4

CATEGORIA 4 NUMERI NERI

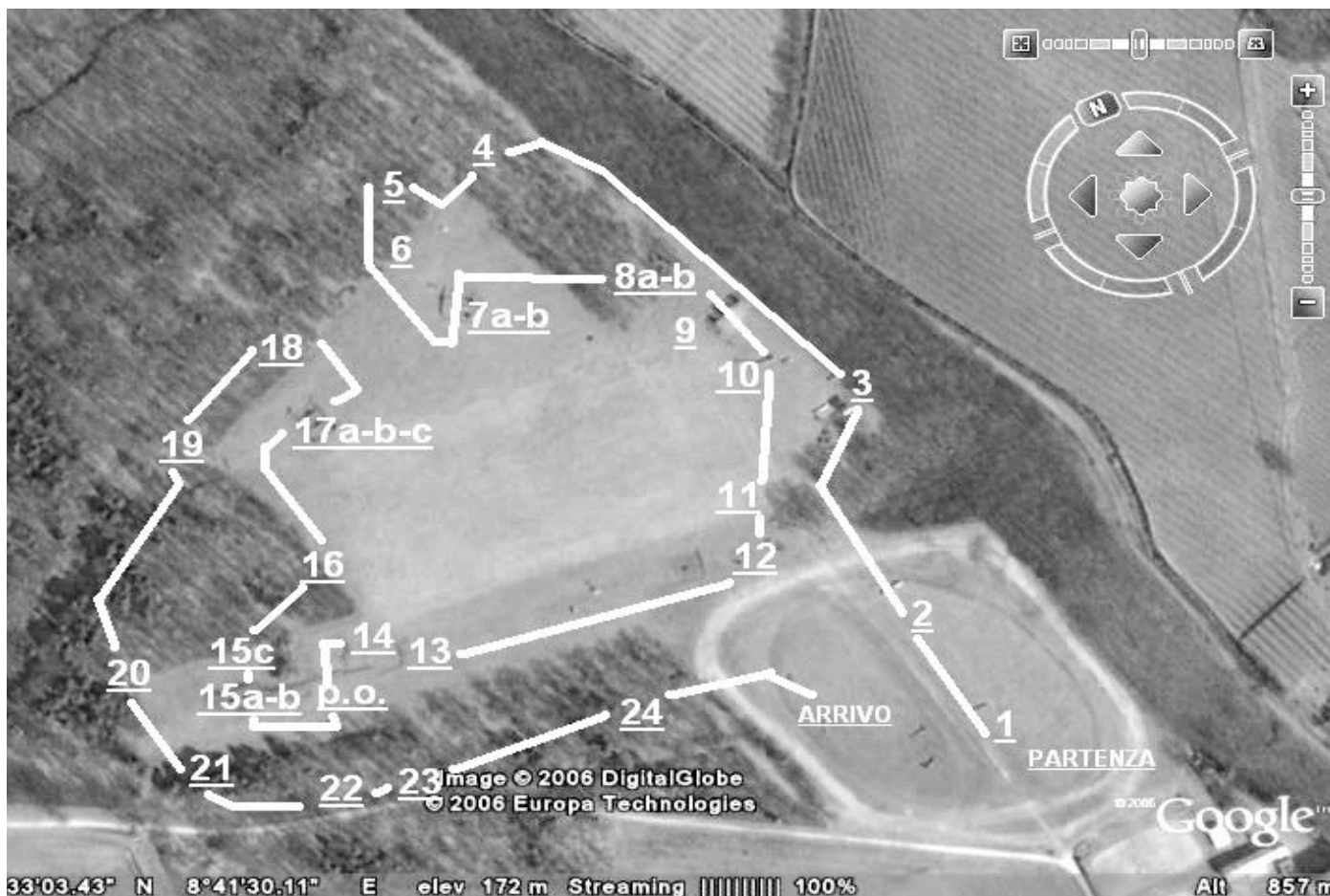

- 1 FERRO DA STIRO
- 2 TRIPLICE
- 3 TETTuccio
- 4 CATASTA
- 5 CASSETTA DEGLI ATTREZZI
- 6 FARFALLA
- 7A TALUS
- 7B TRONCO
- 8A DENTRO....
- 8BFUORI
- 9 TRONCO IN CRESTA
- 10 ARGINELLO
- 11 TETTuccio
- 12 TETTuccio
- 13 INGRESSO IN ACQUA
- 14 TRONCO SU FOSCO
- P.O. 1
- 15A CAVALLETTA
- 15B TALUS AD ENTRARE IN ACQUA
- 15C TUIA AD USCIRE DALL'ACQUA
- 16 BANDIERA
- 17A INGRESSO TOMBARELLO
- 17B FOSCO DEL TOMBARELLO
- 17C USCITA DEL TOMBARELLO
- 18 OPEN DITCH
- 19 VERTICALE
- 20 ANGOLO
- 21 MANGIATOIA
- 22 MEZZO TONDO
- 23 CAVALLETTA
- 24 API

LUNGHEZZA DEL PERCORSO 2.500 T.MAX 4' 49"
VELOCITA' mt/min 520 T.LIM 9' 38"